Terra Naturkost Handels KG

Gradestr. 92
D- 12347 Berlin

Tel: +49 (30) 639993-0
Fax: +49 (30) 639993-99
Email: info@terra-natur.de

Semmelknödel im Kochbeutel 6St. 200g

Allgemeine Infomationen	
MwSt.-Satz	7 %
empf. VK.	3,19 EUR
Hersteller	Eden
Verband	100% Bio nach EU/VO 834/2007
EAN	4005047220530

Merkmale	
Gastronomie-Artikel	ja
Lactosefrei	ja

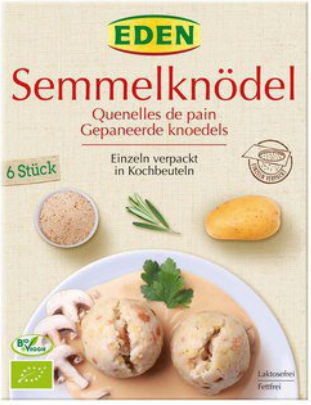

Zutaten:

Semmelbrösel* (86 %), (WEIZENMEHL*, Salz, Hefe), Palmfett*, Kartoffelflocken* (3,1 %), Kartoffelstärke* (2,3 %), Meersalz, Gemüse* (Zwiebeln*, Pastinaken*, Tomaten*), Maltodextrin*, Petersilie* (0,2 %), Rohrohrzucker*, Gewürze* (Knoblauch*, Pfeffer*, Curcuma*), Karamellzucker*, Rapsöl*, Antioxidationsmittel Extrakt aus Rosmarin*.
Kann Spuren von Ei, Soja, Sellerie und Senf enthalten.
enthält folgende allergene Zutaten: Gluten

*kontrolliert biologischer Anbau

Allgemeine Hinweise:

Einzeln in Kochbeuteln EDEN Bio-Semmelknödel sind fein gewürzt und rein vegetarisch. 6 Stück einzeln in Kochbeuteln verpackt. Unsere Semmelknödel lassen sich blitzschnell zubereiten und schmecken der ganzen Familie! Blitzschnell zubereitet 1. Semmelknödel in einen mit kaltem Wasser gefüllten Topf geben und 10 Minuten quellen lassen. 2. Kurz aufkochen und 15 Min bei schwacher Hitze ziehen lassen. 3. Unter kaltem Wasser abschrecken, Folie abziehen und servieren.

Warengruppenspezifische Angaben	
Rechtlicher Status	Lebensmittel
Saisonartikel	nein
Süßung	Rohrohrzucker, Maltodextrin
Salzart	Meersalz
Haltbarmachung	Schutzatmosphäre
Nitritpökelsalz	nein

Qualität

Bio-Erzeugnis	ja
Anteil an Bio-Zutaten	100% bio
Staatliche Siegel	EU Bio-Logo
Länderzusatz des EU-Logos	EU Landwirtschaft / Nicht EU Landwirtschaft
Öko-Kontrollstelle	DE-ÖKO-001
Welcher Standard wird erfüllt	EWG 834/2007 Norm

Weitere gesetzliche Angaben	
Zusatzstoffe, Rechtlicher Hinweis	unter Schutzatmosphäre verpackt
Rechtlicher Hinweis Ergänzung	Einzeln in Kochbeuteln. Unter Schutzatmosphäre verpackt. Trocken lagern.
Zusammensetzung des Schutzgases	100 % Stickstoff (N2)
Bezeichnung des Lebensmittels	Bio-Semmelknödel
Inverkehrbringer	Heirler Cenovis GmbH, Schützenstrasse 24, D-78315 Radolfzell

Nährwerte & Analyseergebnisse bezogen auf 100 g	
Energie kJ / kcal	437 kJ / 103 kcal
Fett	1,6 g
davon gesättigte Fettsäuren	0,9 g
Kohlenhydrate	19,3 g
davon Zucker	1,8 g
Eiweiß	2,7 g
Salz	0,9 g
Ermittlung der Nährwerte durch	Berechnung

Allergiehinweise	
Eier	Spuren möglich
Erdnuss	nicht enthalten
Fisch	nicht enthalten
Gluten	enthalten
Krebstier	nicht enthalten
Lupine	nicht enthalten
Milch	nicht enthalten
Schalenfrüchte	nicht enthalten
Sellerie	Spuren möglich
Senf	Spuren möglich
Sesam	nicht enthalten
Soja	Spuren möglich
Schwefeldioxid und Sulfite > 10mg/kg	nein

Weichtier	nicht enthalten
Glutamat	nicht enthalten
Haselnuss	nicht enthalten,
Hefe	enthalten
Kuhmilcheiweiß	nicht enthalten
Laktose	nicht enthalten
Milcheiweiß	nicht enthalten
Weizen	enthalten
Zimt	nicht enthalten

Weitere Eigenschaften	
vegan	nein
vegetarisch	ja
natriumarm (	nein
streng natriumarm (	nein
ungesüßt	nein

Angaben zur VE (VerbrauchsEinheit / Einzel)	
Verpackungsmaterial	Kunststoff, Pappe
Verpackungsart	Faltschachtel

Preise und Konditionen	
Pfand	nein

Datenstand vom:
14.01.2019

Angaben zu Zutaten, Herstellung, Verwendung und die Allergiker-Informationen, sowie alle danach folgenden Informationen, wie warengruppenspezifische Angaben, weitere Eigenschaften oder Diäthinweise, Sonstiges, etc. stammen von Ecoinform. Die Angaben werden direkt vom Hersteller in die Ecoinform-Datenbank eingegeben. Weitere Informationen www.ecoinform.de.
Die Terra Naturkost Handels KG übernimmt keine Gewähr für die Richtigkeit dieser Angaben.